CHAMBRE D'HÔTES LA LONGÈRE DE L'ESTUAIRE - MORTAGNE-SUR-GIRONDE

SOYEZ LES BIENVENUS A LA LONGERE DE L'ESTUAIRE

Profitez de notre chambre d'hôtes spacieuse, confortable et reposante

https://lalongeredelestuaire.fr

Isabelle Grand-Pierre

+ 33 06 42 26 32 84

Chambre d'hôtes La Longère de l'Estuaire - Mortagne-sur-Gironde : 1 rte de Royan 17120 Mortagne-sur-Gironde

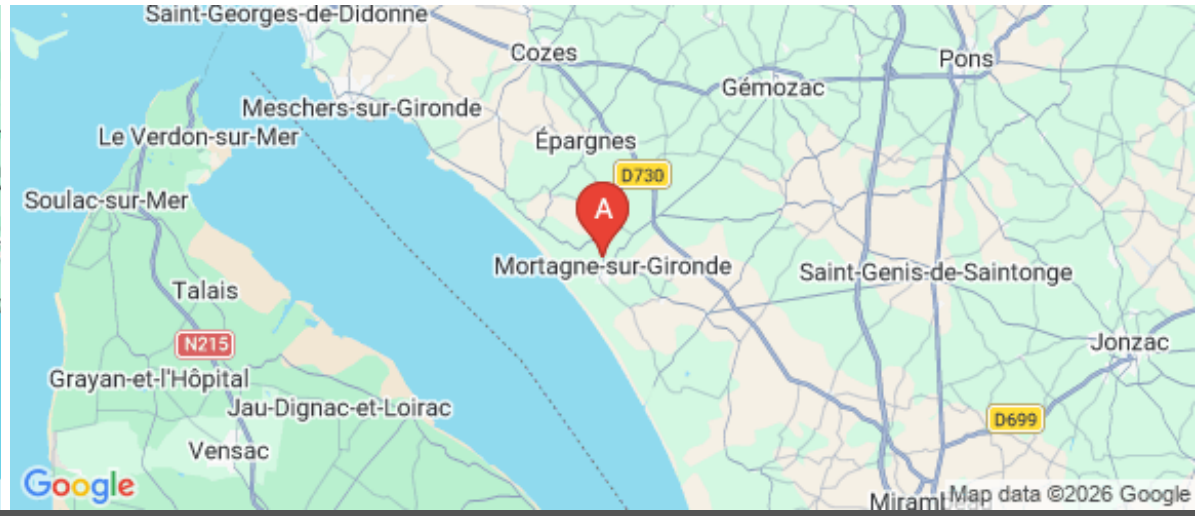

Chambre d'hôtes La Longère de l'Estuaire - Mortagne-sur-Gironde

La chambre du Chai

La Longère, l'harmonie du moderne et de l'ancien.

Notre Longère est le fruit d'une grande rénovation commencée fin 2021.
Patrice a y été tour à tour le maître d'oeuvre, le manoeuvre et le décorateur.
L'ancien et le moderne se côtoient, les nombreuses ouvertures laissent entrer la lumière à toute heure de la journée. Les matières et les couleurs sont naturels et douces.
Les grands volumes sont présents dans chaque pièce.
Vous entrez par l'ancien Chai où un espace est dédié aux vins de tout l'Estuaire de la Gironde. En continuité vous pourrez profitez du petit salon réservé aux invités des chambres d'hôtes.
La chambre d'hôtes est à l'image de la maison : **Spacieuse, confortable, reposante.** Vous disposez d'un salon avec télévision et d'un plateau de courtoisie.

L'extérieur se pare au fil des mois de nouveaux massifs de fleurs et autres aménagements.
Mais déjà vous pourrez apprécier l'étendue de l'espace avec l'estuaire de la Gironde juste à côté. (le plus grand d'Europe)
Avec les beaux jours nous pourrons vous servir le petit déjeuner sur la terrasse.
Nous sommes à 20 minutes des premières plages. Plage des Nonnes, de Suzac... des petites criques facilement accessibles.

La Longère de l'estuaire est directement sur le parcours vélo du Canal des 2 mers. De nombreux autres parcours sont facilement accessibles depuis la maison.
Nous sommes ravis de faire partie des nouveaux membres du Label "**accueil Vélo**". Les cyclistes trouveront à La Longère de l'estuaire toutes les qualités de ce Label.
Nous disposons :

- d'un local sécurisé
- documentation touristique
- matériel de réparations pour petites avaries

https://www.francevelotourisme.com/itineraire/le-canal-des-2-mers-a-velo

La Longère de l'estuaire se situe juste à l'entrée du petit village de Mortagne-Sur-Gironde. Vous y trouverez tous les commerces de premières nécessités.
En vélo ou à pied vous pourrez rejoindre le port où vous pourrez musarder chez les brocanteurs, et artistes locaux. A l'heure de l'apéritif vous pourrez déguster les produits locaux (huitres, caviar, poissons frais) sur les terrasses des restaurants autour du port.
Les voiliers rejoignent l'estuaire par l'écluse.
La vie y est paisible.

Osez descendre l'estuaire au sud de Royan. Venez vous imprégner des vignes, de la faune, des oiseaux migrateurs, de l'estuaire rendu à sa nature sauvage

Infos sur l'établissement

Communs

- Dans maison
- Entrée indépendante
- Jardin commun

Activités

Restauration

Pour vos randonnées, balades à vélo ou journée plage, nous pouvons vous préparer un pique-nique. A réserver en arrivant.

Réseaux

- Accès Internet

Accès WIFI

Stationnement

- Parking privé

Services

- Nettoyage / ménage

Extérieurs

- Terrain de pétanque

La chambre du Chai

Chambre

2
personnes

1
chambre

25
m2

Chambres

Chambre(s): 1

dont Suite: 1
Lit(s): 1
dont lit(s) 1 pers.: 0
dont lit(s) 2 pers.: 1

Salle de bains / Salle d'eau

- Salle de bains avec douche et baignoire

Salle(s) de bains (avec baignoire): 1

WC

WC: 1

- WC privés

Cuisine

Autres pièces

- Salon

Media

- Wifi

Autres équipements

Chauffage / AC

Extérieur

- Abri pour vélo ou VTT
- Salon de jardin

Divers

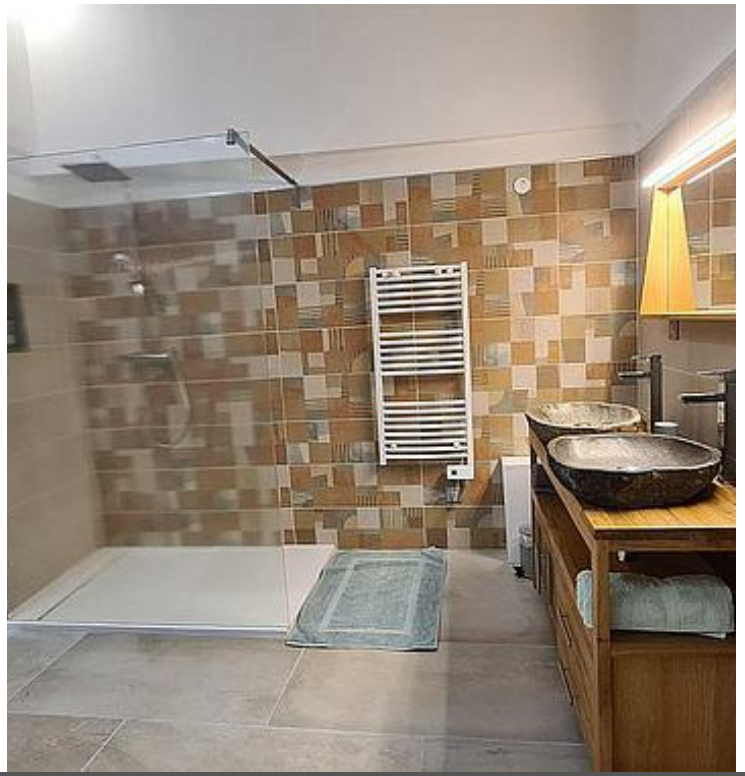

A savoir : conditions de la location

Arrivée	Arrivée après 15 Heures
Départ	Départ avant 11 Heures
Langue(s) parlée(s)	Anglais Italien
Annulation/ Prépaiement/ Dépot de garantie	
Moyens de paiement	
Petit déjeuner	Un petit déjeuner continental (thé, café, jus de fruits, pains, beurre, confitures et pâtisseries) est inclus dans le prix. Nous pouvons aussi vous proposer un petit déjeuner plus complet sous forme de buffet. A réserver sur place .
Ménage	
Draps et Linge de maison	Draps et/ou linge compris
Enfants et lits d'appoints	Lit bébé
Animaux domestiques	Les animaux ne sont pas admis.

Tarifs & disponibilités

Chambre d'hôtes La Longère de l'Estuaire - Mortagne-sur-Gironde

Nos tarifs et nos disponibilités sont actualisés sur notre site :
https://lalongeredelestuaire.fr

Mes recommandations

À faire sur place | Découvrir la destination

OFFICE DE TOURISME COMMUNAUTAIRE ROYAN ATLANTIQUE
WWW.ROYANATLANTIQUE.FR

Chez Feu-Feu

06 48 51 71 85
2 rue des Douves

0.9 km
Mortagne-sur-Gironde
1

À Mortagne-sur-Gironde, à proximité du belvédère, Chez Feu-Feu propose pizzas, bruschettas et viandes à la plancha avec vue sur l'estuaire de la Gironde.

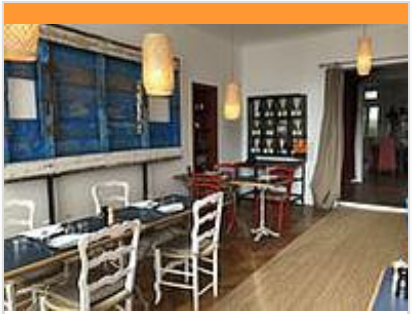

Dame Casserole

06 95 39 14 36
26 Quai de l'Estuaire

1.3 km
Mortagne-sur-Gironde
2

Face au port de Mortagne-sur-Gironde, Dame Casserole propose une cuisine familiale et généreuse, entièrement faite maison, à partir de produits frais et de saison. Ici, ça popote et ça mijote dans une ambiance chaleureuse et conviviale.

Le Hangar du Port

07 68 09 57 59
1 place Parias
https://www.hangarduport.com/?fbclid

1.4 km
Mortagne-sur-Gironde
3

À Mortagne-sur-Gironde, Le Hangar du Port prend place dans un ancien hangar ostréicole et propose une cuisine contemporaine face au port.

La Cabane Parias

06 45 30 84 76
Place Parias Quai de l'Estuaire

1.4 km
Mortagne-sur-Gironde
4

À Mortagne-sur-Gironde, La Cabane Parias associe guinguette, dégustation de fruits de mer et programmation musicale sur le port.

La Cabane du Poulet

06 99 93 17 17
Quai des Pêcheurs

1.5 km
Mortagne-sur-Gironde
5

À Mortagne-sur-Gironde, La Cabane du Poulet propose une cuisine de rôtisserie sur le port, avec le poulet rôti comme spécialité.

: Restaurants : Activités et Loisirs : Nature : Culturel : Dégustations

Mes recommandations (suite)

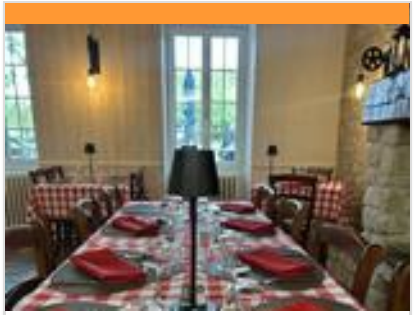

L'Auberge des Monards

05 46 90 44 44
16 Quai des Monards sur le port
https://www.aubergedesmonards.fr/

5.9 km
Barzan
6

À Barzan, L'Auberge des Monards propose une cuisine traditionnelle entre poissons, fruits de mer et grillades, au bord du chenal des Monards.

Le Presbytère

05 46 96 76 44
30 route de l'Estuaire Le Bourg
https://www.restaurantlepresbytere.co

6.1 km
Épargnes
7

À Épargnes, Le Presbytère propose une cuisine bourgeoise contemporaine imaginée par le chef Yannick Prunier, dans un ancien presbytère du XVIIe siècle au cœur du village.

Tapas du Délice de Maubert

06 88 83 95 48
40 rue des Pêcheurs

7.1 km
Saint-Fort-sur-Gironde
8

La conserverie artisanale et poissonnerie le Délice de Maubert vous propose de mai à fin septembre, en terrasse avec vue sur le port, restauration tapas de poissons et produits locaux.

La Brise

06 09 17 13 82
Rue de la Porte de la Ville
https://la-brise-restaurant-talmont.fr/

10.4 km
Talmont-sur-Gironde
9

À l'entrée du village de Talmont, face à l'estuaire de la Gironde, on s'attable au restaurant La Brise. On savoure une cuisine de saison, élaborée à partir de produits locaux.

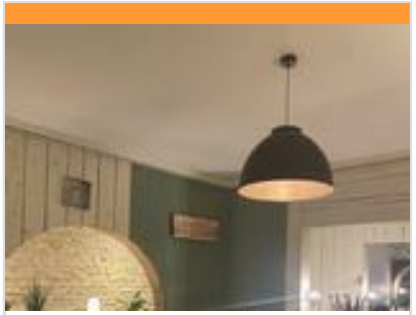

Le Saint-Pierre

05 46 72 20 10
12 Grande Rue Jardin du Presbytère
https://le-saint-pierre-cozes.eatbu.com

11.0 km
Cozes
K

À Cozes, Le Saint-Pierre propose une cuisine française traditionnelle dans un restaurant situé au cœur du village.

Mes recommandations (suite)

Sentier Détours N°1 - Mortagne-sur-Gironde

05 46 08 21 00
Place Bel Air (départ)
https://royanatlantique.loopi-velo.fr/pa

1.0 km
Mortagne-sur-Gironde
1

Ce Sentier Détours permet de découvrir la ville ancienne de Mortagne-sur-Gironde, campée sur les falaises qui s'organise autour de l'Église Saint Étienne et du bourg avec ses commerces.

PR N°6 - Mortagne-sur-Gironde

05 46 08 21 00
Rue du Port (départ)
https://royanatlantique.loopi-velo.fr/pa

1.2 km
Mortagne-sur-Gironde
2

Cette balade au départ du port de Mortagne vous permettra d'admirer de la place Bel-Air, le superbe point de vue sur le port et l'estuaire. Entre chemins herbeux, champs et de nombreuses vues sur l'estuaire.

Circuit VTT N°8 - Mortagne-sur-Gironde

05 46 08 21 00
Quai des Pêcheurs Port de Mortagne-Sur-Gironde

1.3 km
Mortagne-sur-Gironde
3

Au départ du port de Mortagne sur Gironde, vous débuterez votre randonnée par la Côte de l'Echailler, histoire de vous mettre en jambe...

Sentier Détours N°2 - Mortagne-sur-Gironde

05 46 08 21 00
Quai des Pêcheurs (départ) Près de la rue de l'Hermitage
https://royanatlantique.loopi-velo.fr/pa

1.3 km
Mortagne-sur-Gironde
4

Ce Sentiers Détours permet de découvrir le patrimoine bâti et naturel de la commune par ses sentiers et ses marais menant de l'Estuaire aux falaises via le "Parcours Ville Basse".

Circuit VTT N°15 - "La Tour de Beaumont"

05 17 24 03 47
Place de l'Hôtel de Ville

6.2 km
Saint-Fort-sur-Gironde
5

Difficile avec ses dénivellations et certains cheminements qui conduisent vers de beaux panoramas sur l'estuaire de la Gironde et la côte du Médoc, notamment depuis la tour de Beaumont. Entre marais et coteaux, vous découvrirez l'estuaire de la Gironde.

Mes recommandations (suite)

Circuit pédestre N°5 - "La Gironde"

05 17 24 03 47
1 place de l'Hôtel de Ville

6.2 km
Saint-Fort-sur-Gironde
6

Un circuit plein soleil et vallonné aux panoramas saisissants.

Kayak et paddle à Port Maubert

05 46 49 32 89
54 rue des pêcheurs
http://www.ecole-de-voile-port-mauber

7.1 km
Saint-Fort-sur-Gironde
7

L'école de voile de Port Maubert vous propose une activité kayak simple ou double et paddle, sur le bassin ou sur le chenal et les étiers.

PR N°20 - Talmont-sur-Gironde

05 46 08 21 00
Avenue de l'Estuaire (départ) À proximité du Parking de Talmont
https://royanatlantique.loopi-velo.fr/pa

10.4 km
Talmont-sur-Gironde
8

Au départ de Talmont, la balade vous emmène vers le logis de La Fond qui a été transformé en château par l'adjonction d'un pavillon et de dépendances dont un pigeonnier carré.

PR N°2 - Talmont-sur-Gironde

05 46 08 21 00
Rue de la Porte de la Ville (départ) À proximité du Parking de Talmont
https://royanatlantique.loopi-velo.fr/pa

10.4 km
Talmont-sur-Gironde
9

Au départ de Talmont, la balade vous emmène vers le logis de La Fond qui a été transformé en château par l'adjonction d'un pavillon et de dépendances dont un pigeonnier carré.

Point de vue - Le Belvédère

05 46 08 21 00
Place Bel Air
https://www.royanatlantique.fr/5-point

1.0 km
Mortagne-sur-Gironde
1

Depuis le belvédère de Mortagne-sur-Gironde, profitez d'un point de vue imprenable sur le port et le canal menant à l'estuaire et, au loin, sur les tonnes de chasse.

Mes recommandations (suite)

Point de vue - Le Port de Mortagne-sur-Gironde

05 46 08 21 00
Le Port
https://www.royanatlantique.fr/5-points

1.4 km
Mortagne-sur-Gironde
2

Laissez-vous agréablement séduire par une ambiance indéfinissable due à l'exceptionnelle luminosité et au charme apporté par les voiliers et les maisons en pierres locales qui ceinturent le bassin. Musée de la carte postale et Ermitage Saint-Martial.

Les Falaises de Calcaires

05 46 90 60 01
Port de Mortagne

1.7 km
Mortagne-sur-Gironde
3

Falaises de calcaire.

Point de vue - L'Échailler

05 46 08 21 00
La route côtière
https://www.royanatlantique.fr/5-points

1.9 km
Chenac-Saint-Seurin-d'Uzet
4

Depuis l'Echailler, profitez d'une vue sur les coteaux et l'Estuaire de la Gironde.

Point de vue - Le Promontoire

05 46 08 21 00
Le chenal de Mortagne-sur-Gironde
https://www.royanatlantique.fr/5-points

2.4 km
Mortagne-sur-Gironde
5

Tout au bout du chemin longeant le canal au milieu des marais, profitez d'une vue sur l'immensité de l'Estuaire de la Gironde depuis le promontoire.

Point de vue - La Pointe de Meschers

05 46 08 21 00
Boulevard de la Falaise
https://www.royanatlantique.fr/5-points

13.9 km
Meschers-sur-Gironde
6

Près du port, profitez d'une vue sur Talmont-sur-Gironde et son église romane.

Mes recommandations (suite)

Le Sentier des Douaniers

05 46 23 53 00
La Corniche
https://www.stpalaissurmer.fr/mes-loisi

27.7 km
Vaux-sur-Mer
7

De la corniche nord de Pontaillac à la plage de Nauzan, la ville de Vaux-sur-Mer est bordée par un chemin littoral de 3,5 km, appelé le Sentier des Douaniers.

Village de Mortagne-sur-Gironde

05 46 08 21 00
21 Grande Rue
https://www.mortagne-sur-gironde.fr/

0.9 km
Mortagne-sur-Gironde
1

Mortagne-sur-Gironde se partage entre ville haute et ville basse. Vous découvrez le village par le haut. Son belvédère avec sa table d'orientation est l'un des plus beaux points de vue sur La Gironde, plus vaste estuaire d'Europe.

Table d'Orientation

05 46 90 60 01
Place Bel Air

1.0 km
Mortagne-sur-Gironde
2

Point de vue époustouflante sur le port, les marais, l'Estuaire de la Gironde, depuis la table d'orientation de Mortagne-sur-Gironde.

L'embarcadère : Musée de la Carte Postale

05 46 90 52 90
58 Quai de l'Estuaire

1.5 km
Mortagne-sur-Gironde
3

On s'immerge dans la mémoire locale de Mortagne-sur-Gironde. Ce musée au bord de l'eau valorise le patrimoine du territoire à travers des récits anciens. Une escale authentique pour découvrir l'histoire de l'estuaire.

Tour de Beaumont

05 46 49 95 60
Rue du marais - rue de Saint Romain

5.5 km
Saint-Fort-sur-Gironde
4

L'accès se fait soit par saint Romain soit par St Fort sur Gironde.

Mes recommandations (suite)

Musée et Site Gallo-Romains du Fâ

05 46 90 43 66
25 route du Fâ
https://www.fa-barzan.com/

8.6 km
Barzan

5

Surplombant l'estuaire de la Gironde, à quelques km de Talmont, le site archéologique du Fâ à Barzan, en Charente-Maritime, dévoile peu à peu les restes d'une ville prospère ayant joué un rôle économique de premier plan à l'époque gallo-romaine.

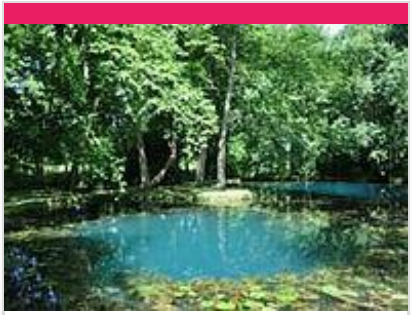

Les Fontaines Bleues - Parc et Jardin du Château de Beaulon

05 46 49 96 13
25 rue Saint-Vincent
http://www.chateau-de-beaulon.fr

9.1 km
Saint-Dizant-du-Gua

6

Site classé - Promenade, flânerie au gré du visiteur à travers les 13ha du Parc, le Jardin Bleu et ses parfums. Les légendaires « Fontaines Bleues », le pigeonnier datant de 1740 aux 1500 nids balayés par son échelle tournante.

Village de Talmont-sur-Gironde

05 46 08 21 00
Place de la Priauté
https://www.les-plus-beaux-villages-de

10.5 km
Talmont-sur-Gironde

7

Niché sur son promontoire, Talmont-sur-Gironde se dresse face à la mer. Partez à la découverte de cette cité fortifiée classée parmi " Les Plus Beaux Villages de France" et "Village de pierres et d'eau".

Musée d'Histoire Locale et de la Pêche dans l'Estuaire

06 85 50 77 81
Rue de l'École
https://www.amisdetalmont.com/

10.5 km
Talmont-sur-Gironde

8

Dans l'ancienne école, on fait revivre l'histoire de Talmont depuis 1976. Découvrir le passé local à travers photographies, plans et maquettes. On explore aussi l'activité de pêche, pilier de la richesse de notre estuaire.

Église Sainte-Radegonde

05 46 90 43 87
Rue de l'Église Promontoire de Talmont-sur-Gironde
http://www.talmont-sur-gironde.fr

10.5 km
Talmont-sur-Gironde

9

L'église Sainte-Radegonde est une église paroissiale catholique située à Talmont-sur-Gironde. Édifiée sur une falaise surplombant l'Estuaire de la Gironde, cette église est parfois considérée comme l'archétype du style roman saintongeais.

Mes recommandations (suite)

Cimetière Marin de Talmont-sur-Gironde

05 46 90 43 87
Rue de l'Église

10.5 km
Talmont-sur-Gironde

Le cimetière marin borde l'église sur son flanc septentrional. Héritier de l'ancien « Clouzit » médiéval (cimetière clos entourant traditionnellement les églises saintongeaises), il conserve des tombes datant du XVIIIe siècle. Le cimetière est classé.

Mes recommandations (suite)

: Restaurants : Activités et Loisirs : Nature : Culturel : Dégustations

Mes recommandations (suite)

À faire sur place | Découvrir la destination

OFFICE DE TOURISME COMMUNAUTAIRE ROYAN ATLANTIQUE
WWW.ROYANATLANTIQUE.FR

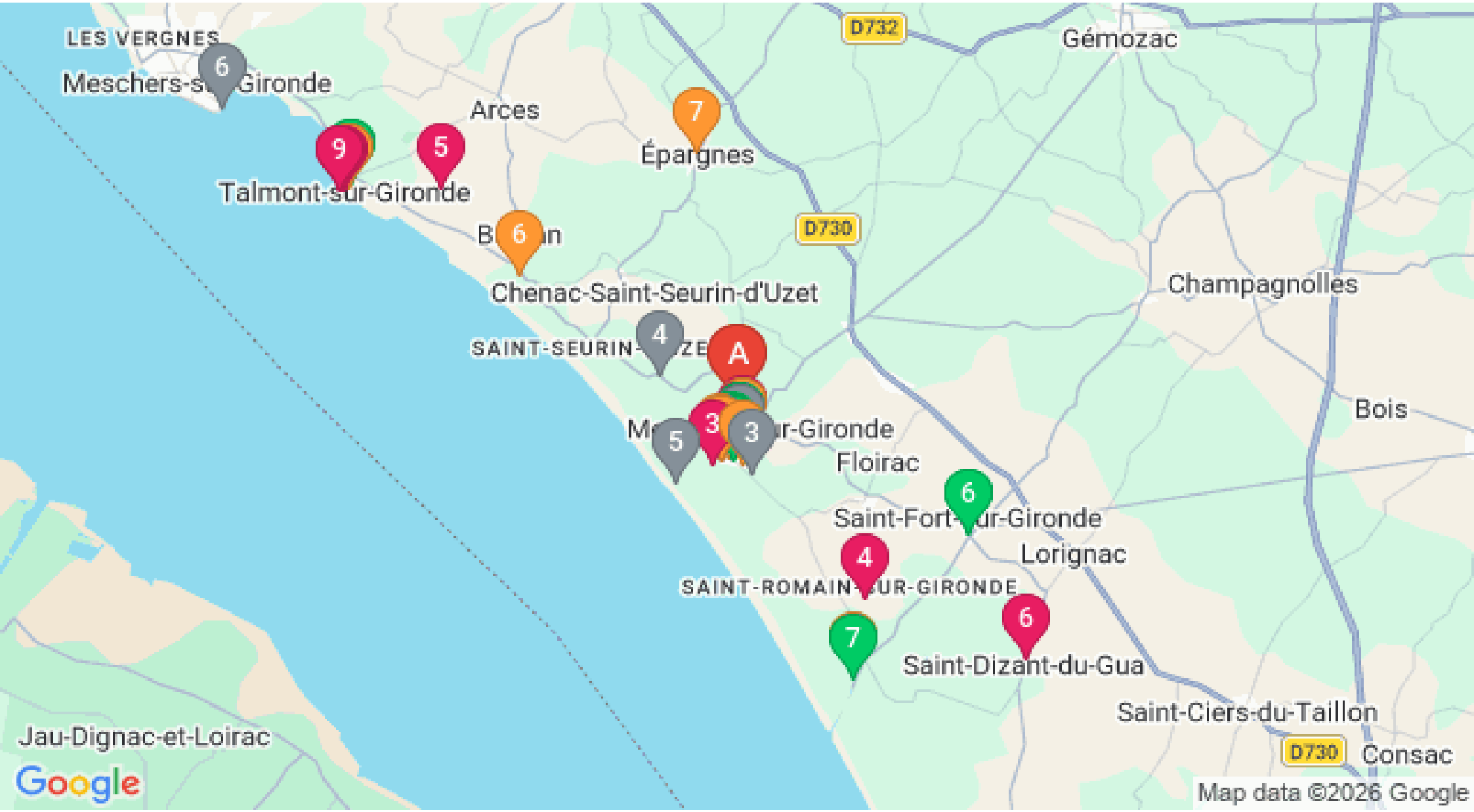

: Restaurants : Activités et Loisirs : Nature : Culturel : Dégustations